Atlas de Vulnerabilidade a Inundações
Amapá

Vulnerabilidade: grau de suscetibilidade ou de risco a que está exposta uma população de sofrer danos por um desastre natural

República Federativa do Brasil
Dilma Vana Rousseff
Presidenta

Ministério do Meio Ambiente – MMA
Isabella Teixeira
Ministra

Agência Nacional de Águas - ANA
Diretoria Colegiada
Vicente Andreu Guillo - Diretor-Presidente
Paulo Lopes Varella Neto
Dalvino Troccoli Franca
João Gilberto Lotufo Conejo

EQUIPE TÉCNICA – AGÊNCIA NACIONAL DE ÁGUAS

Coordenação - Superintendência de Usos Múltiplos e Eventos Críticos - SUM

Joaquim Guedes Corrêa Gondim Filho (Superintendente)
Coordenação Geral

João Gilberto Lotufo Conejo (Diretor)
Joaquim Guedes Corrêa Gondim Filho (Superintendente)
Marcelo Jorge Medeiros (Gerente)
Adalberto Meller
Concepção do projeto

Marcelo Jorge Medeiros (Gerente)
Coordenação Executiva

Geraldo José Lucatelli Doria de Araújo Júnior
Produção Cartográfica

Eurides de Oliveira
Manfredo Pires Cardoso
Márcia Regina Silva Cerqueira Coimbra
Othon Fialho de Oliveira
Priscyla Conti de Mesquita
Valdemar Santos Guimarães
Colaboradores

ENTIDADES ESTADUAIS PARTICIPANTES

Amapá
Secretaria de Estado do Meio Ambiente – SEMA
Corpo de Bombeiros Militar do Amapá – CBMAP
Universidade Federal do Amapá – UNIFAP
Instituto do Meio Ambiente e Ordenamento Território do Estado do Amapá – IMAP
Instituto de Pesquisas Científicas e Tecnológicas do Estado do Amapá - IEPA

PARCEIROS INSTITUCIONAIS FEDERAIS
Companhia de Pesquisa de Recursos Minerais – CPRM
Companhia Hidro Elétrica do São Francisco – CHESF
Companhia de Desenvolvimento dos Vales do São Francisco e do Parnaíba - CODEVASF
Departamento Nacional de Obras Contra as Secas – DNOCS
Instituto Brasileiro do Meio Ambiente e dos Recursos Naturais Renováveis – IBAMA

© Agência Nacional de Águas – ANA, 2013
Setor Policial Sul, Área 5, Quadra 3, Blocos B, L, M e T
CEP 70610-200, Brasília – DF
PABX: (61) 2109-5400
www.ana.gov.br

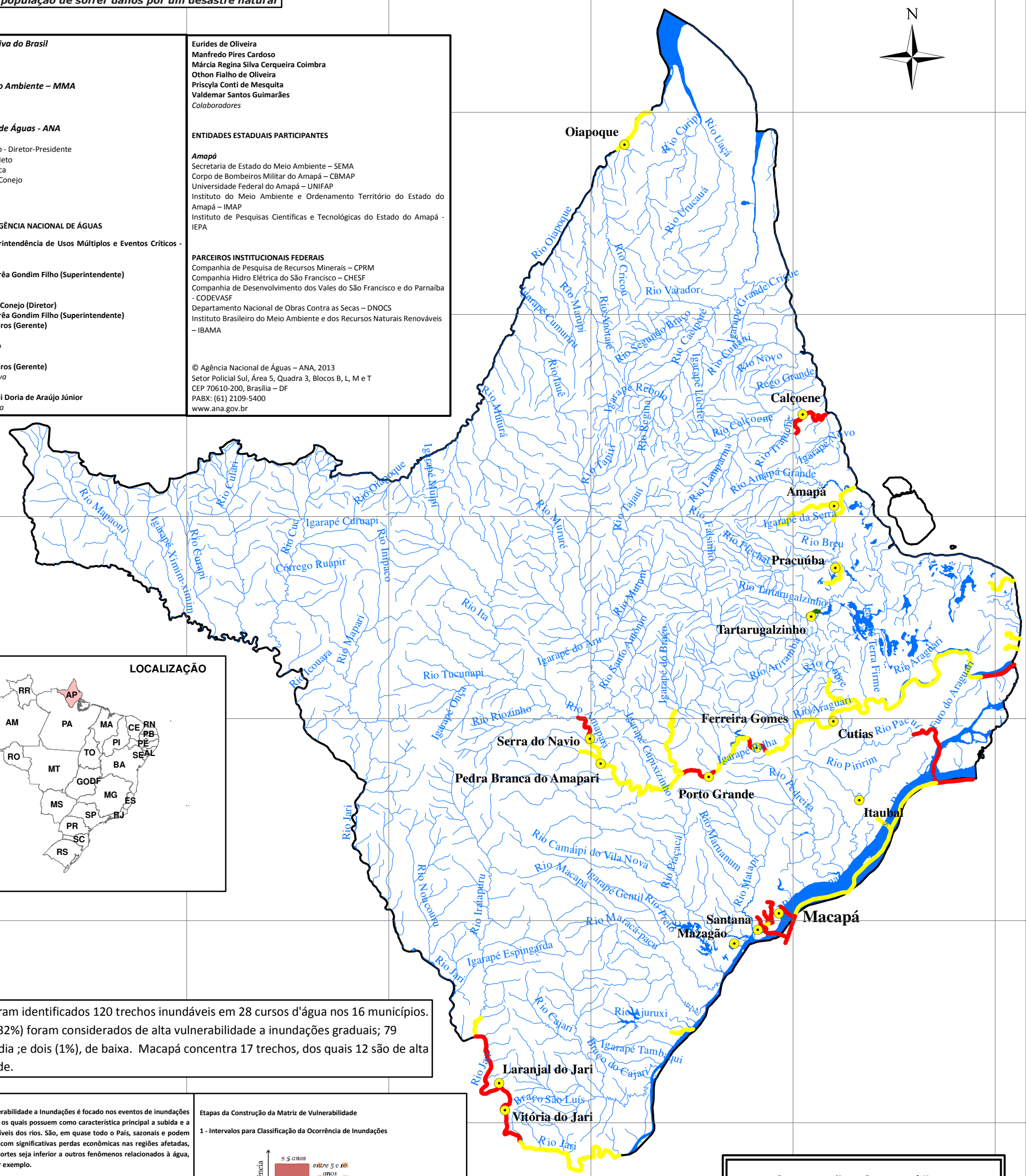
Oiapoque
Calçoene
Amapá
Pracuúba
Tartarugalzinho
Ferreira Gomes
Cutias
Serra do Navio
Pedra Branca do Amapari
Porto Grande
Itaubal
Santana
Macapá
Mazagão
Laranjal do Jari
Vitória do Jari
Rio Oiapoque
Rio Cricou
Rio Varador
Rio Uaçá
Rio Curipi
Rio Uriucauá
Rio Manipi
Rio Araguari
Rio Jari
Rio Paru do Araguari
Rio Piririm
Rio Pedreira
Rio Ajuruxi
Igarapé Tambaqui
Igarapé Espingarda
Rio Maracá-Açu
Rio Macapá
Rio Camaipi do Vila Nova
Rio Matapi
Rio Maruanum
Igarapé Gentil
Rio Preto
Rio Cajari
Rio Iratapuru
Rio Noucouru
Igarapé Onça
Rio Tucunapi
Rio Ita
Rio Mapari
Rio Tucouara
Rio Mapaoni
Igarapé Ximim-ximim
Rio Curapi
Rio Cuc
Igarapé Curuapi
Rio Inipaco
Córrego Ruapir
Rio Oiapoque
Igarapé Muipi
Rio Muiura
Rio Tapiri
Rio Regina
Rio Lamparina
Rio Tajaui
Rio Mururé
Rio Falsinho
Rio Flecha
Rio Santo Antonio
Igarapé do Aru
Igarapé do Breu
Rio Arirambá
Rio Breu
Igarapé da Serra
Rio Tartarugalzinho
Igarapé Terra Firme
Rio Cupixizinho
Igarapé Ilha
Rio Riozinho
Rio Amapari
Rio Calçoene
Rio Traiatiê
Igarapé Novo
Rio Amapá Grande
Igarapé Lucrécia
Igarapé Rebolo
Rio Jaburu
Igarapé Cunhaní
Rio Novo
Rego Grande
Igarapé Grande
Igarapé Cumuruxi
Rio Jaué
Igarapé Curiaú
Igarapé Lucrécia
Rio Cassiporé
Rio Segundo Braço
Rio Anotaie
Igarapé Cunhaní
Igarapé Grande
Igarapé Cunhaní
Igarapé Rebolo
Igarapé Lucrécia
Igarapé Novo
Igarapé Cunhaní
Igarapé Grande
Igarapé Cunhaní